

ISTITUTO TECNICO INDUSTRIALE STATALE "G.Giorgi"

QUESTIONARIO DI GRADIMENTO DOCENTI - A.S. _2013/2014

1. I tempi previsti per il viaggio sono stati rispettati
2. I mezzi di trasporto erano puliti e confortevoli
3. L'albergo era pulito
4. Le stanze dell'albergo risultavano confortevoli
5. La qualità del vitto (colazione, pranzo e cena) era soddisfacente
6. Nel complesso, le caratteristiche dell'albergo (qualità/prezzo) corrispondevano ai parametri dell'agenzia (tre stelle, zona centrale, camera singola per i docenti eccetera)
7. Vi sono stati cambiamenti rispetto all'itinerario previsto
8. Il comportamento degli alunni è stato soddisfacente
10. Nel complesso il viaggio é stato coinvolgente e utile

ISTITUTO TECNICO INDUSTRIALE STATALE "G.Giorgi"
QUESTIONARIO DI GRADIMENTO docenti – A.S. 2013/2014

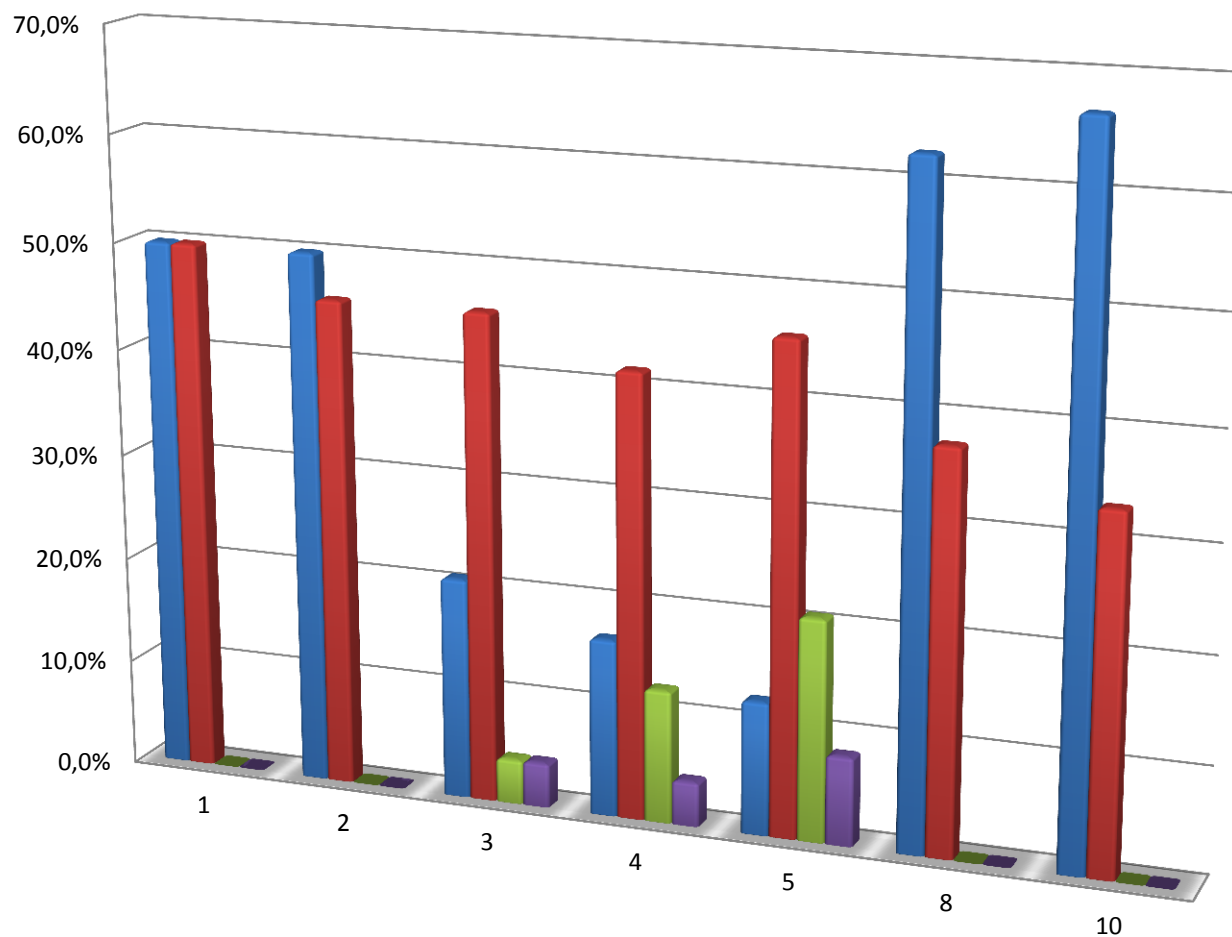

	1	2	3	4	5	8	10
molto	50,0%	50,0%	20,8%	16,7%	12,5%	62,5%	66,7%
abbastanza	50,0%	45,8%	45,8%	41,7%	45,8%	37,5%	33,3%
poco	0,0%	0,0%	4,2%	12,5%	20,8%	0,0%	0,0%
nulla	0,0%	0,0%	4,2%	4,2%	8,3%	0,0%	0,0%

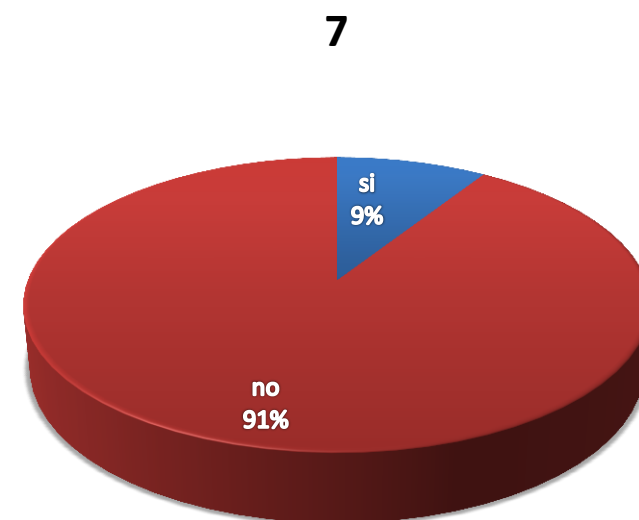
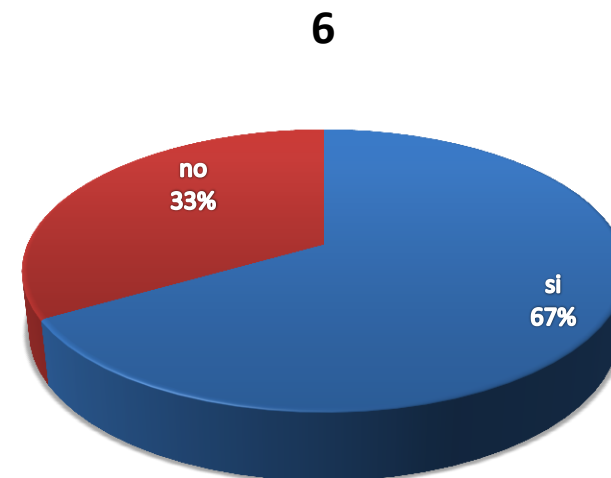

ISTITUTO TECNICO INDUSTRIALE STATALE "G.Giorgi"
VIAGGI DI ISTRUZIONE

QUESTIONARIO DI GRADIMENTO studenti - A.S. _2013/2014

1. Il viaggio cui hai partecipato ha realizzato le tue aspettative?
2. Il rapporto con i Docenti è stato soddisfacente?
3. Il rapporto con i compagni di classe è stato soddisfacente?
4. Il rapporto con gli studenti delle altre classi dell'Istituto è stato positivo?
5. La qualità del vitto e della struttura alberghiera è stata adeguata?
6. La qualità del mezzo di trasporto utilizzato ha risposto alle tue aspettative?
7. La qualità complessiva del viaggio e dell'organizzazione è stata soddisfacente?
8. Il viaggio, nel complesso, è stato coinvolgente e utile?

ISTITUTO TECNICO INDUSTRIALE STATALE "G.Giorgi"

VIAGGI D'ISTRUZIONE

QUESTIONARIO DI GRADIMENTO studenti classi prime – A.S. 2013/2014

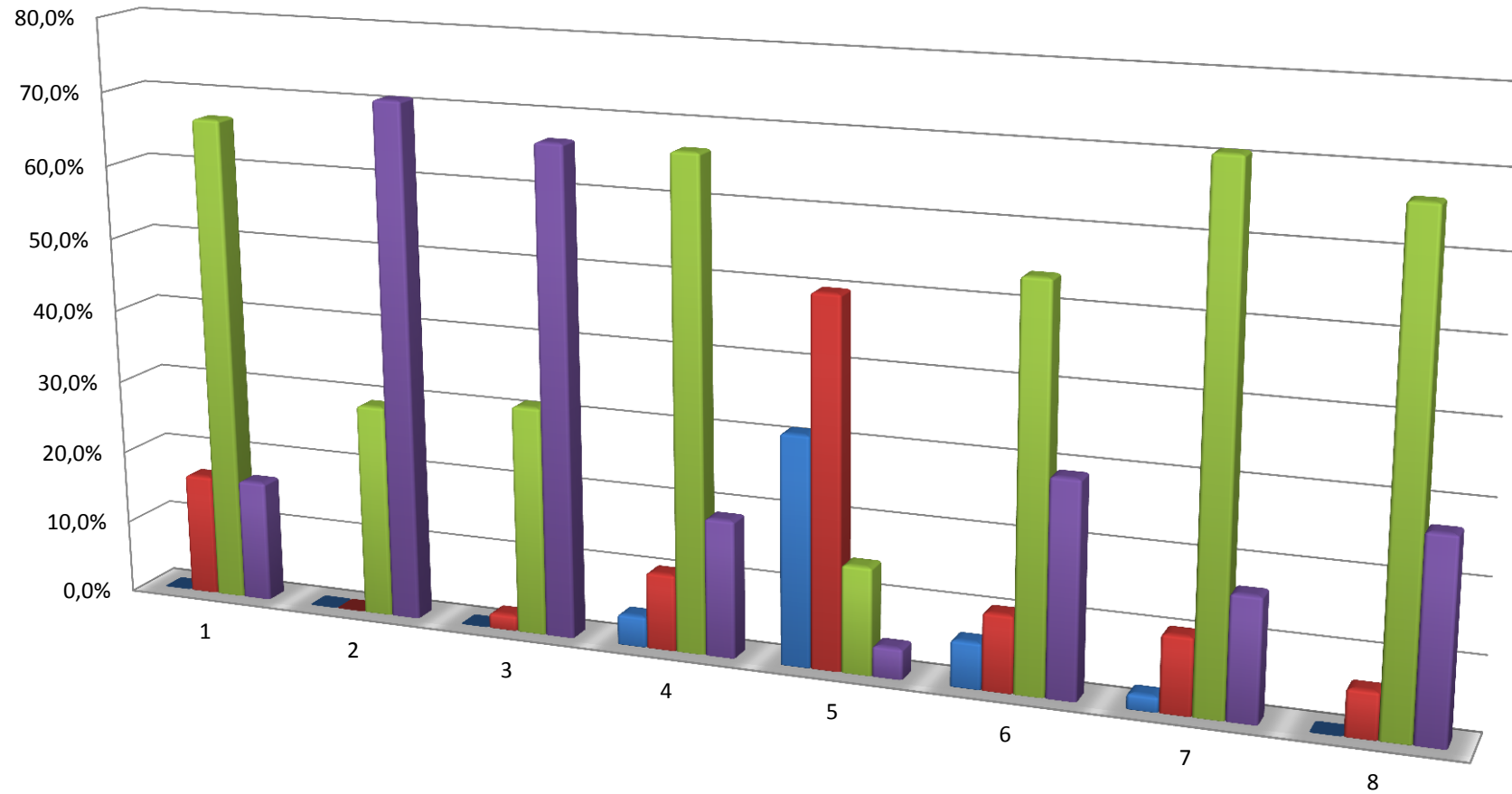

	1	2	3	4	5	6	7	8
per niente soddisfatto	0,0%	0,0%	0,0%	4,2%	31,3%	6,3%	2,1%	0,0%
poco soddisfatto	16,7%	0,0%	2,1%	10,4%	50,0%	10,4%	10,4%	6,3%
abbastanza soddisfatto	66,7%	29,2%	31,3%	66,7%	14,6%	54,2%	70,8%	66,7%
molto soddisfatto	16,7%	70,8%	66,7%	18,8%	4,2%	29,2%	16,7%	27,1%

ISTITUTO TECNICO INDUSTRIALE STATALE "G.Giorgi"

VIAGGI D'ISTRUZIONE

QUESTIONARIO DI GRADIMENTO studenti classi seconde – A.S. 2013/2014

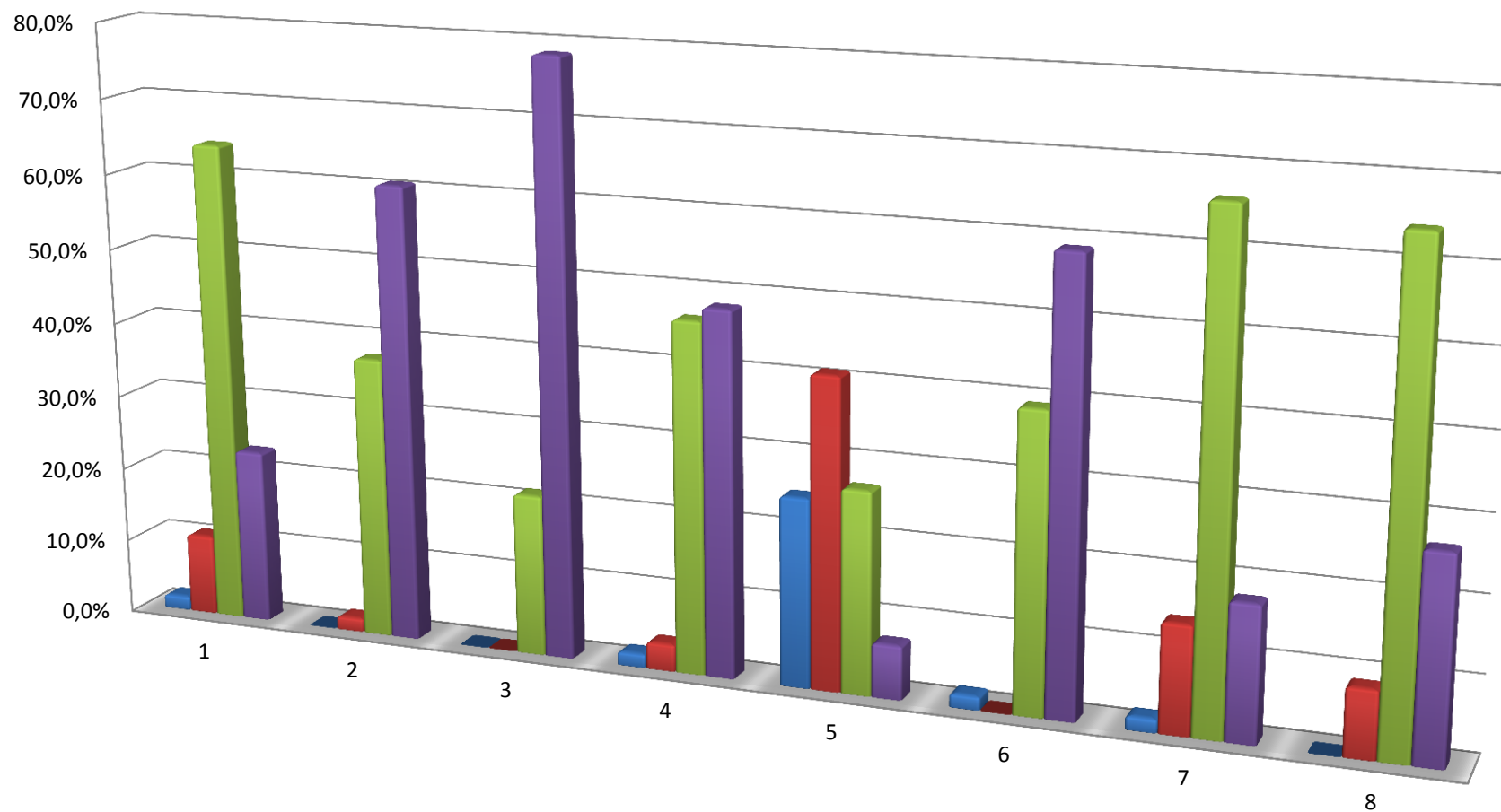

	1	2	3	4	5	6	7	8
per niente soddisfatto	1,8%	0,0%	0,0%	1,8%	25,0%	1,8%	1,8%	0,0%
poco soddisfatto	10,7%	1,8%	0,0%	3,6%	41,1%	0,0%	14,3%	8,9%
abbastanza soddisfatto	64,3%	37,5%	21,4%	46,4%	26,8%	39,3%	66,1%	64,3%
molto soddisfatto	23,2%	60,7%	78,6%	48,2%	7,1%	58,9%	17,9%	26,8%

ISTITUTO TECNICO INDUSTRIALE STATALE "G.Giorgi"

VIAGGI D'ISTRUZIONE

QUESTIONARIO DI GRADIMENTO studenti classi terze – A.S. 2013/2014

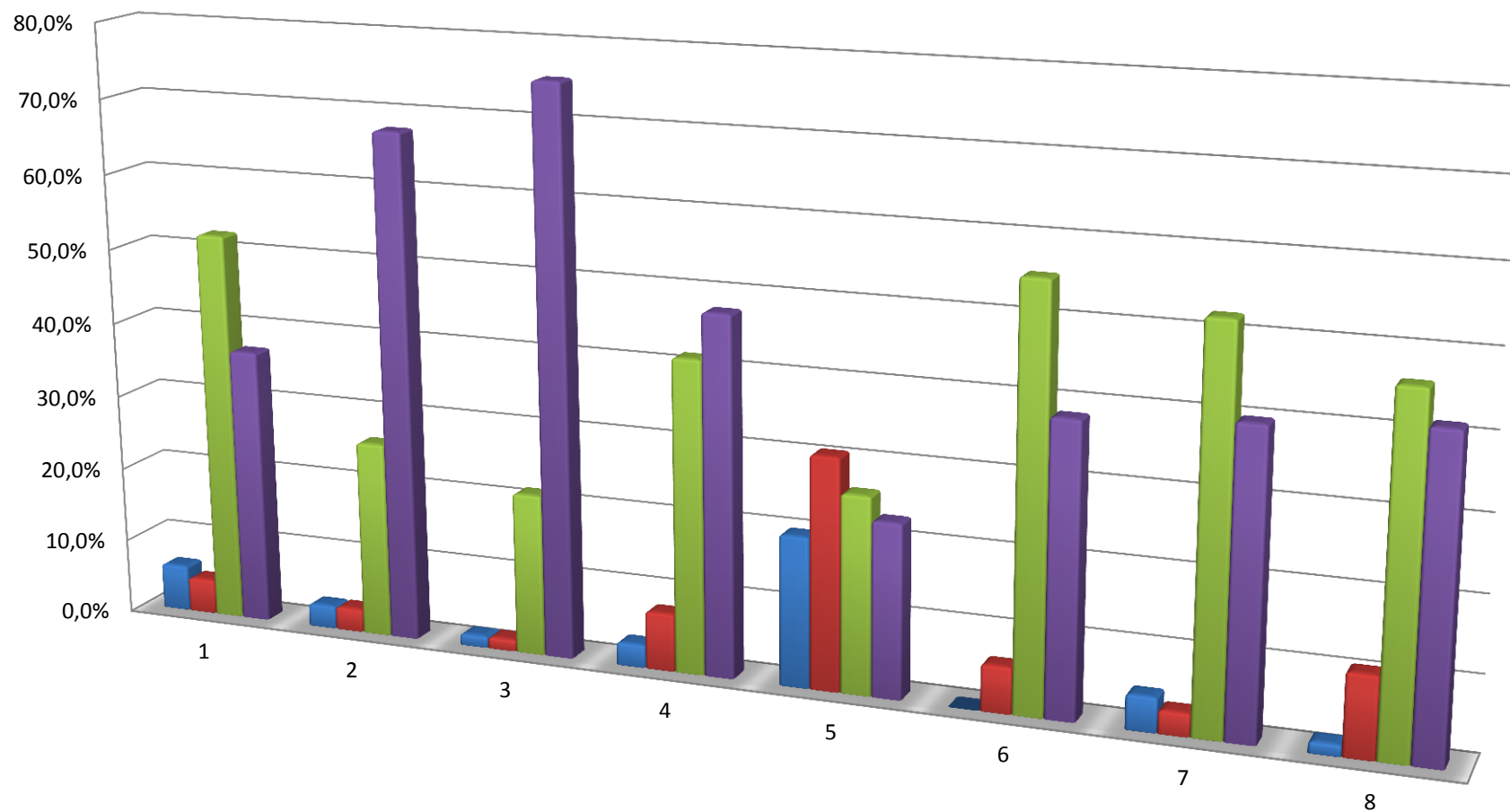

	1	2	3	4	5	6	7	8
■ per niente soddisfatto	6,2%	3,1%	1,5%	3,1%	20,0%	0,0%	4,6%	1,5%
■ poco soddisfatto	4,6%	3,1%	1,5%	7,7%	30,8%	6,2%	3,1%	10,8%
■ abbastanza soddisfatto	52,3%	26,2%	21,5%	41,5%	26,2%	55,4%	52,3%	46,2%
■ molto soddisfatto	36,9%	67,7%	75,4%	47,7%	23,1%	38,5%	40,0%	41,5%

ISTITUTO TECNICO INDUSTRIALE STATALE "G.Giorgi"

VIAGGI D'ISTRUZIONE

QUESTIONARIO DI GRADIMENTO studenti classi quinte – A.S. 2013/2014

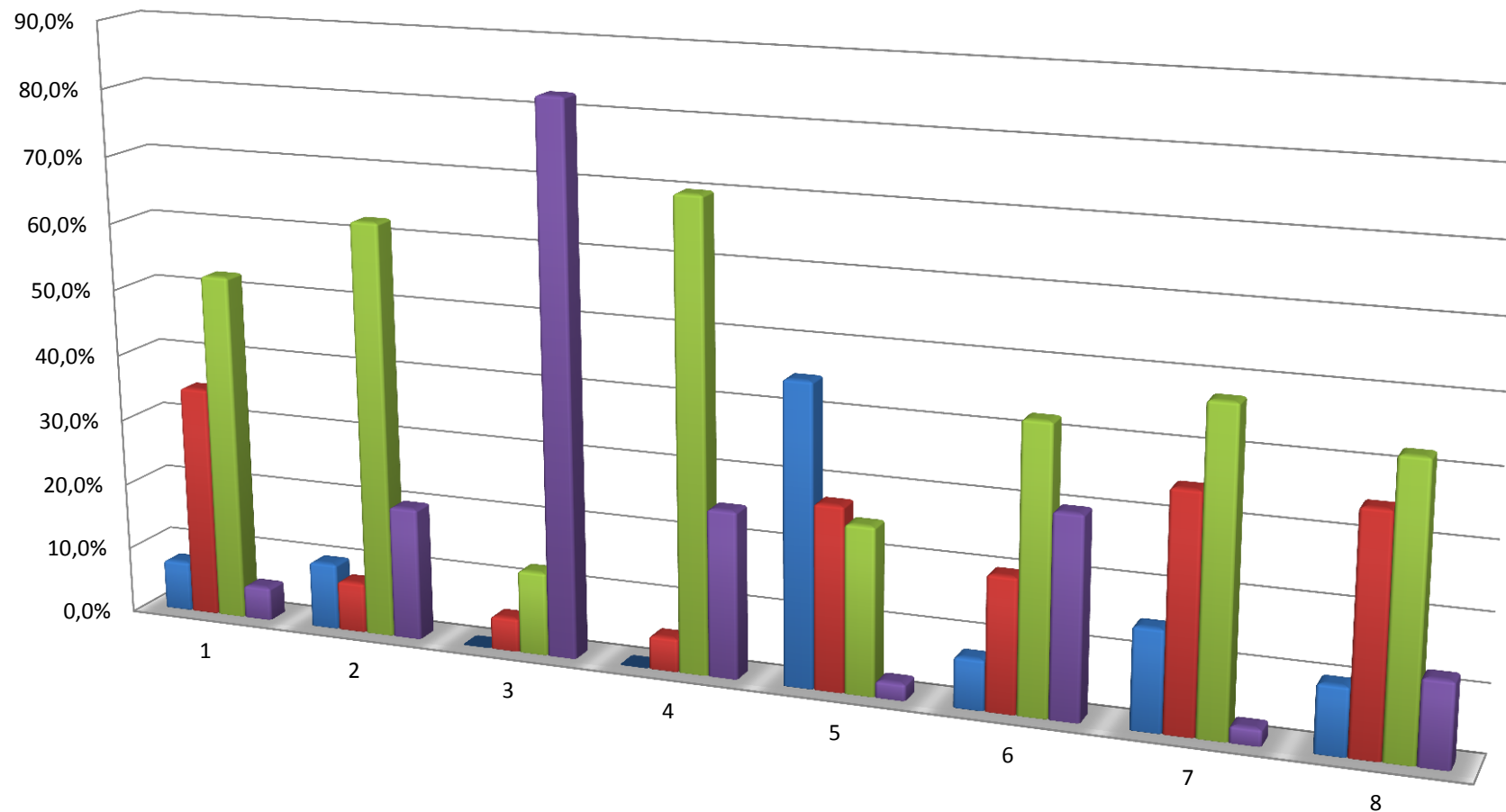

	1	2	3	4	5	6	7	8
per niente soddisfatto	7,5%	10,0%	0,0%	0,0%	45,0%	7,5%	15,0%	10,0%
poco soddisfatto	35,0%	7,5%	5,0%	5,0%	27,5%	20,0%	35,0%	35,0%
abbastanza soddisfatto	52,5%	62,5%	12,5%	70,0%	25,0%	42,5%	47,5%	42,5%
molto soddisfatto	5,0%	20,0%	82,5%	25,0%	2,5%	30,0%	2,5%	12,5%

ISTITUTO TECNICO INDUSTRIALE STATALE "G.Giorgi"
VISITA GUIDATA/USCITA DIDATTICA

QUESTIONARIO DI GRADIMENTO studenti - A.S. _2013/2014

- 1.Hai trovato l'organizzazione dell'attività didattica precisa e puntuale?
- 2.Il mezzo di trasporto (in caso di autobus) ed il viaggio si sono dimostrati all'altezza del preventivo proposto dall'agenzia?
- 3.In caso di visita guidata comprendente anche il pranzo, il menu proposto è stato di tuo gradimento?
- 4.Hai ritenuto interessante la presenza della guida al fine di illustrare il percorso e le strutture oggetto della visita/uscita didattica?
- 5.L'attività in oggetto (visita guidata, uscita didattica) rispetto agli obiettivi prefissati, è servita a migliorare il tuo livello di conoscenza di partenza?
- 6.Qual è la tua valutazione complessiva di questa esperienza di viaggio?

ISTITUTO TECNICO INDUSTRIALE STATALE "G.Giorgi"

VISITA GUIDATA/USCITA DIDATTICA

QUESTIONARIO DI GRADIMENTO studenti classi prime – A.S. 2013/2014

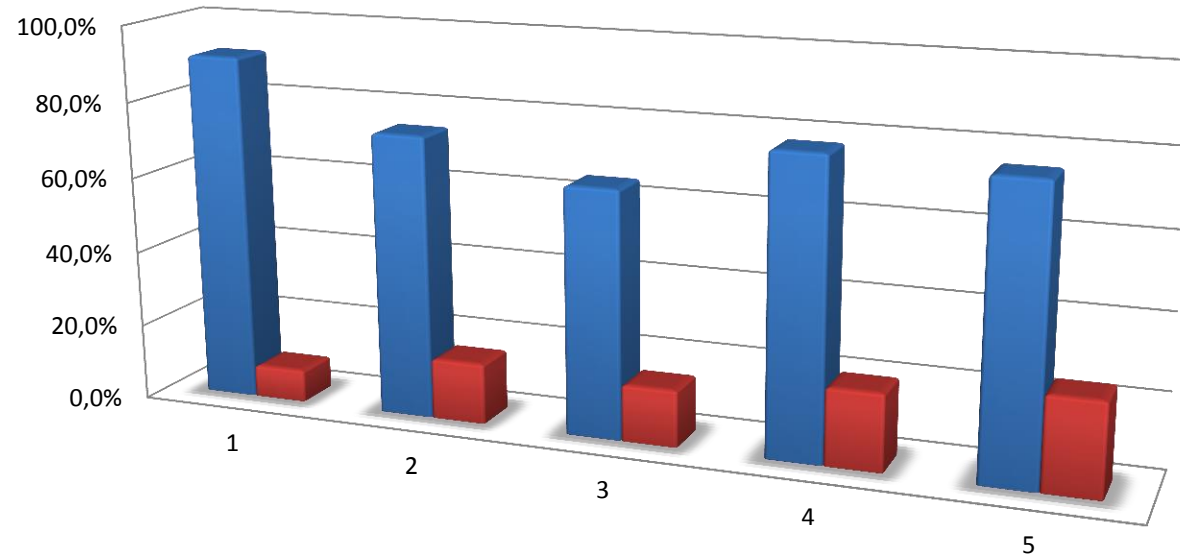

	1	2	3	4	5
■ si	91,5%	74,5%	64,9%	77,7%	75,5%
■ no	8,5%	16,0%	14,9%	20,2%	24,5%

6

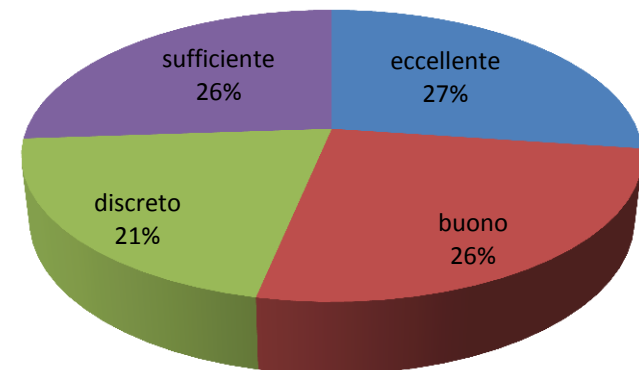

ISTITUTO TECNICO INDUSTRIALE STATALE "G.Giorgi"

VISITA GUIDATA/USCITA DIDATTICA

QUESTIONARIO DI GRADIMENTO studenti classi seconde – A.S. 2013/2014

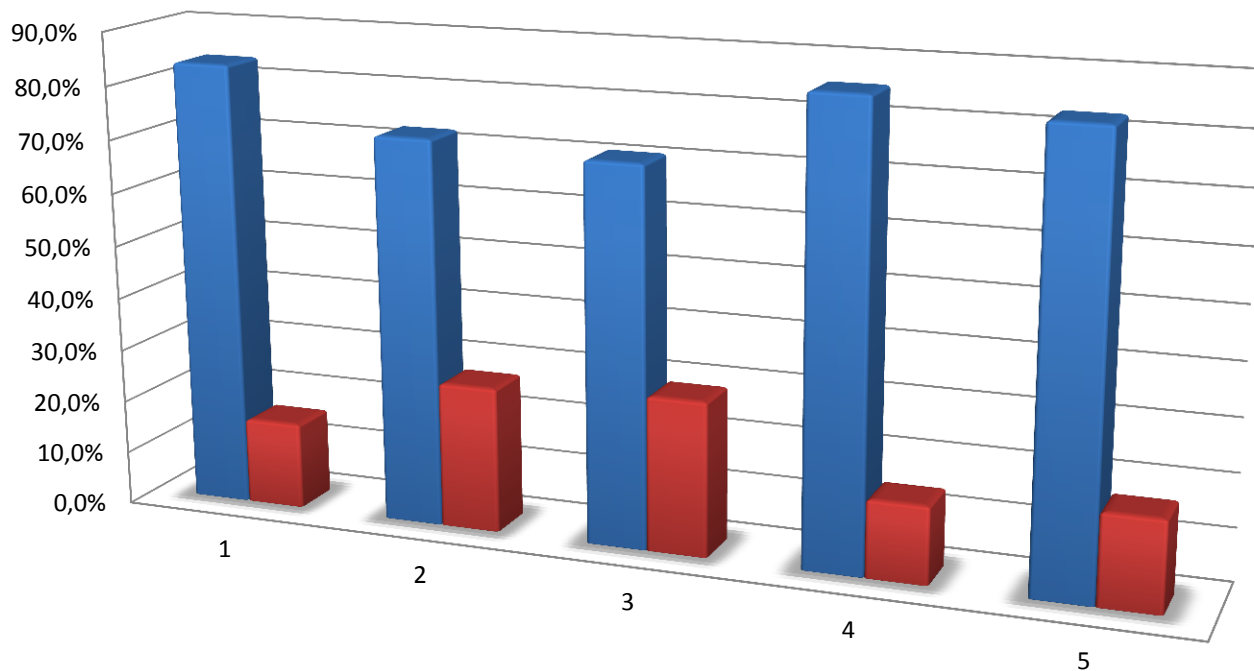

	1	2	3	4	5
■ si	83,8%	72,6%	70,9%	85,5%	82,9%
■ no	16,2%	27,4%	29,1%	14,5%	17,1%

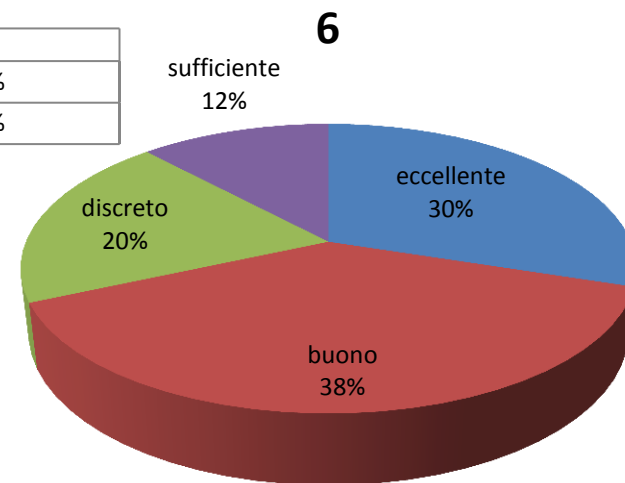

ISTITUTO TECNICO INDUSTRIALE STATALE "G.Giorgi"

VISITA GUIDATA/USCITA DIDATTICA

QUESTIONARIO DI GRADIMENTO studenti classi terze - A.S. 2013/2014

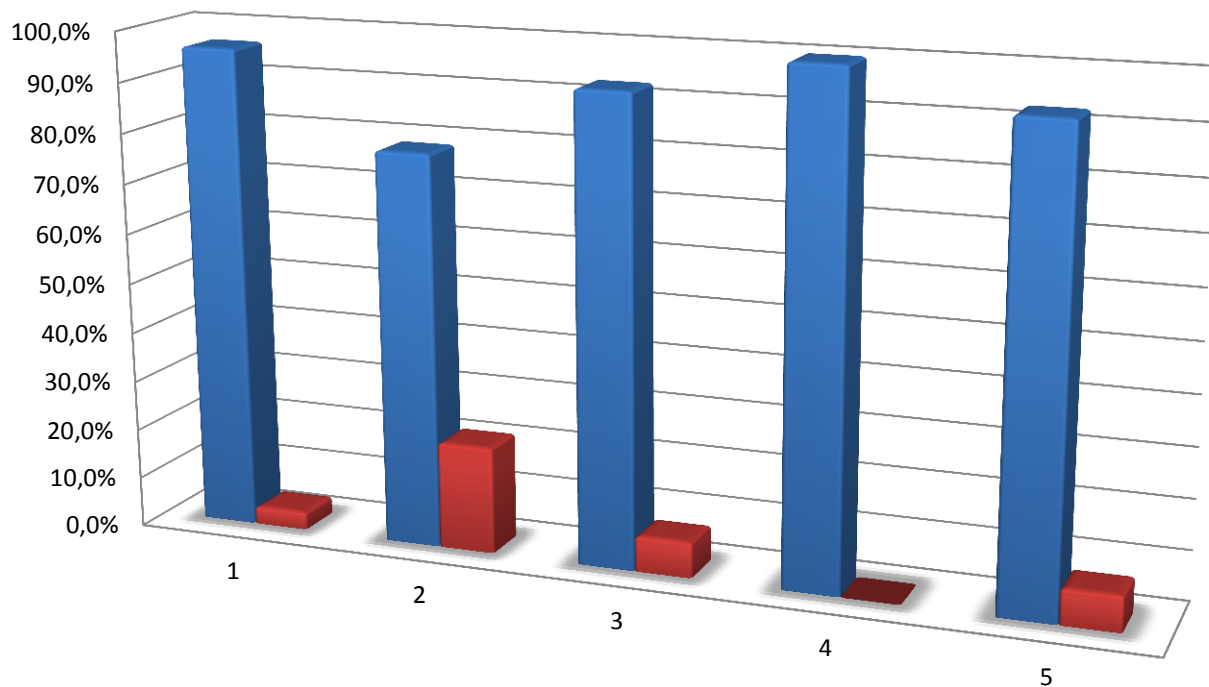

	1	2	3	4	5
si	96,4%	78,6%	92,9%	100,0%	92,9%
no	3,6%	21,4%	7,1%	0,0%	7,1%

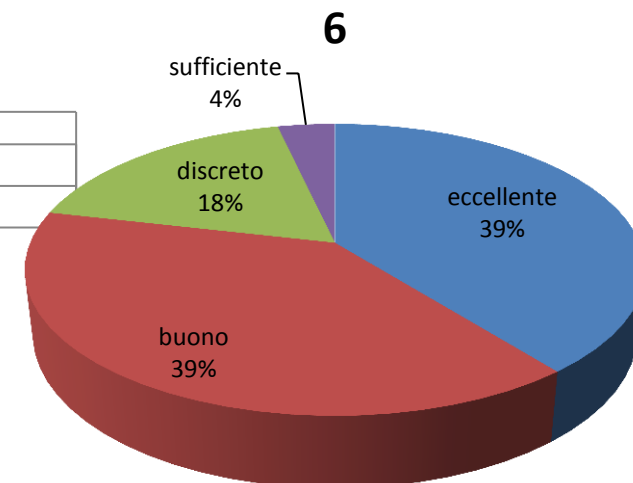

ISTITUTO TECNICO INDUSTRIALE STATALE "G.Giorgi"

VISITA GUIDATA/USCITA DIDATTICA

QUESTIONARIO DI GRADIMENTO studenti classi quarte - A.S. 2013/2014

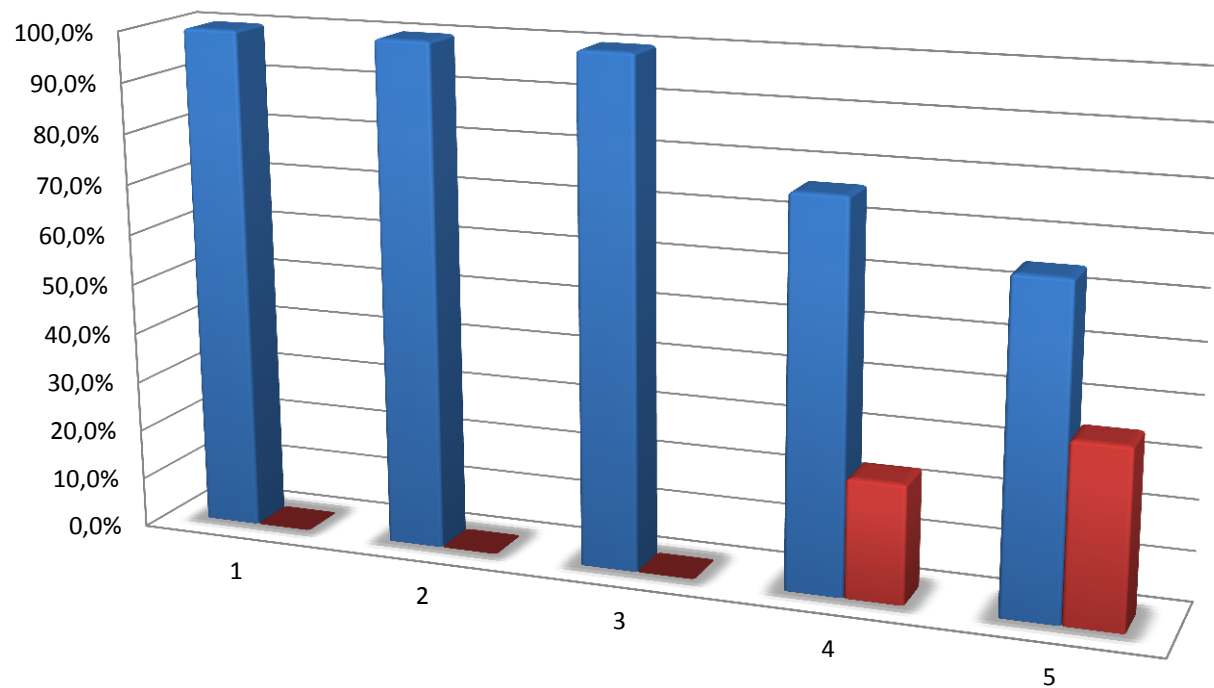

	1	2	3	4	5
■ si	100,0%	100,0%	100,0%	76,5%	64,7%
■ no	0,0%	0,0%	0,0%	23,5%	35,3%

